

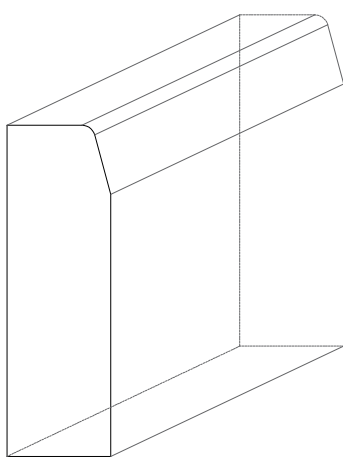

LEGENDA

- GRELHA
- MEIO FIO MACIÇO COMUM
- MEIO FIO COM DRENAGEM
- MEIO FIO COM FLUXO
- PEÇAS HIDRULICAS SÉRIE REFORÇADA
- CAIXA DE LIMPEZA

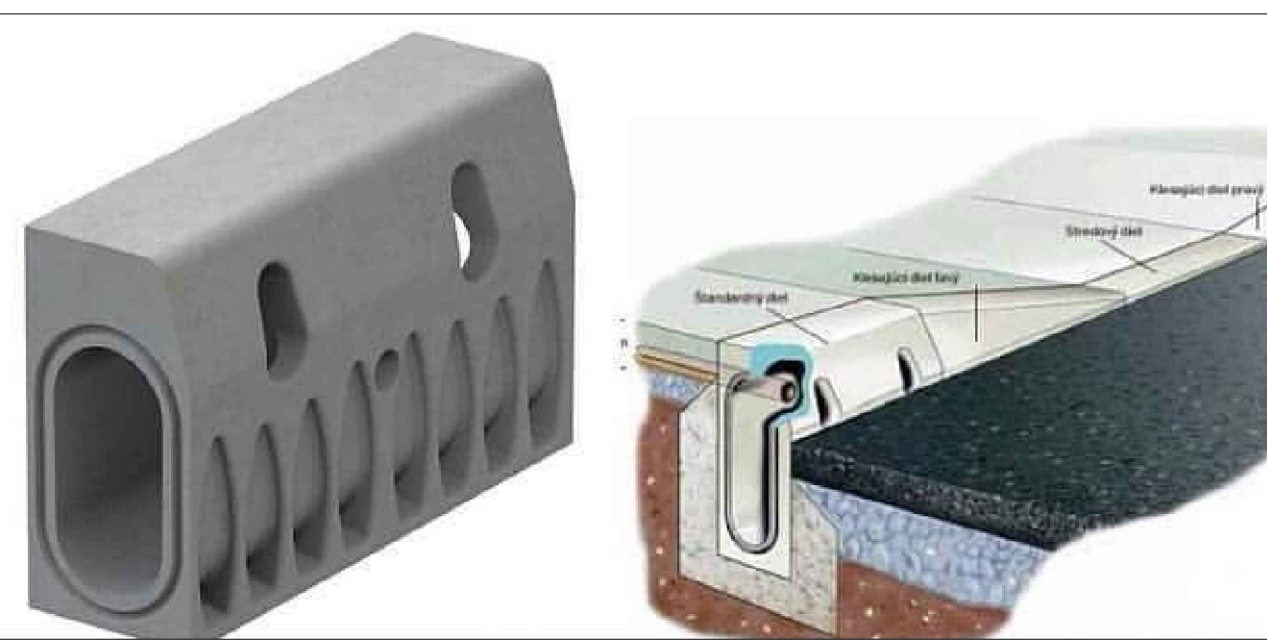

MEIO FIO SEM DRENAGEM

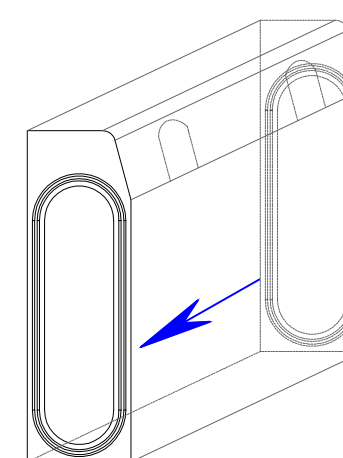

MEIO FIO COM DRENAGEM

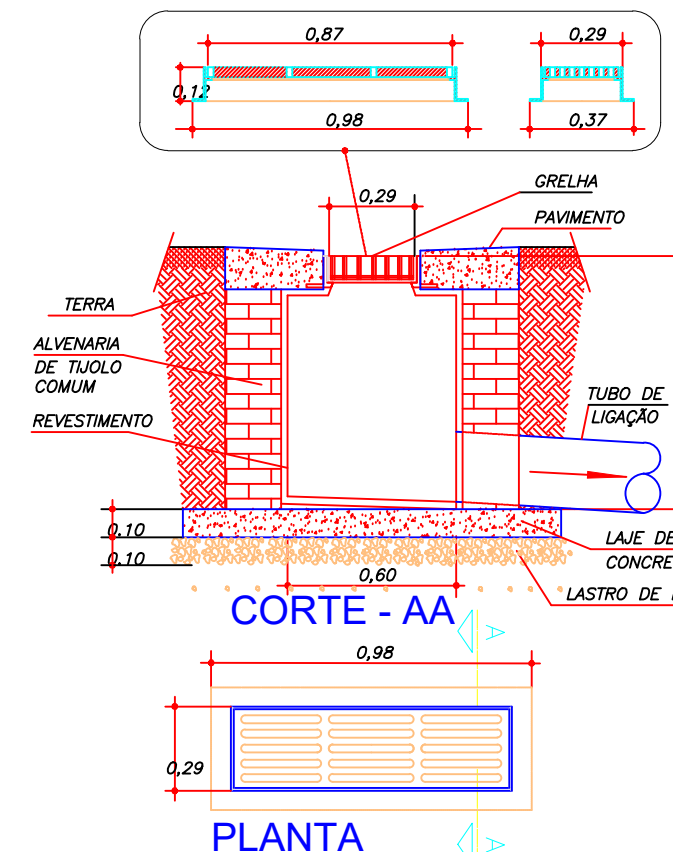
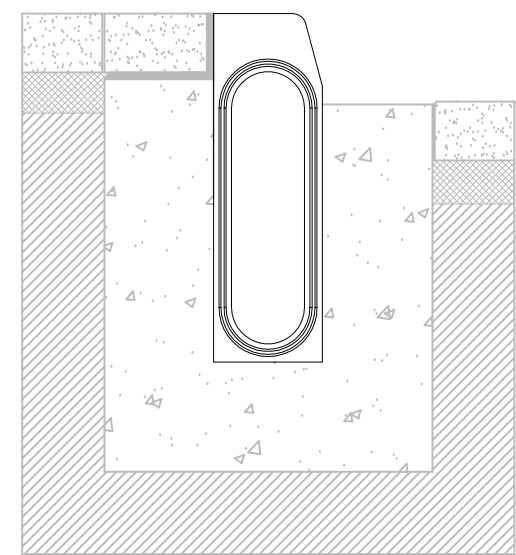
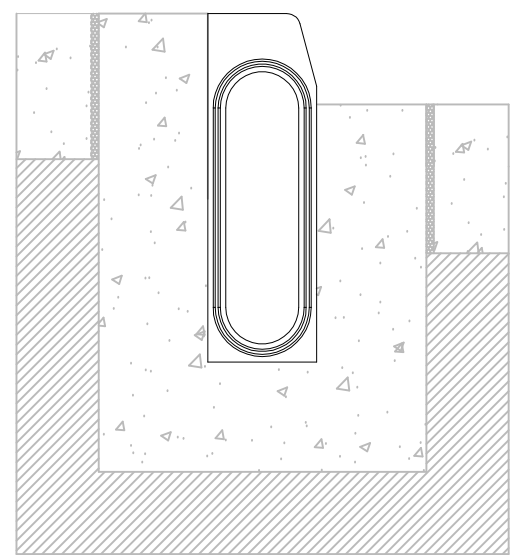
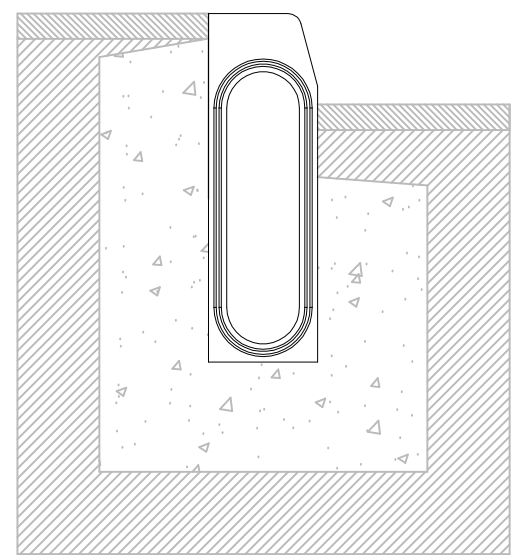

PLANTA BOCA DE LEÃO

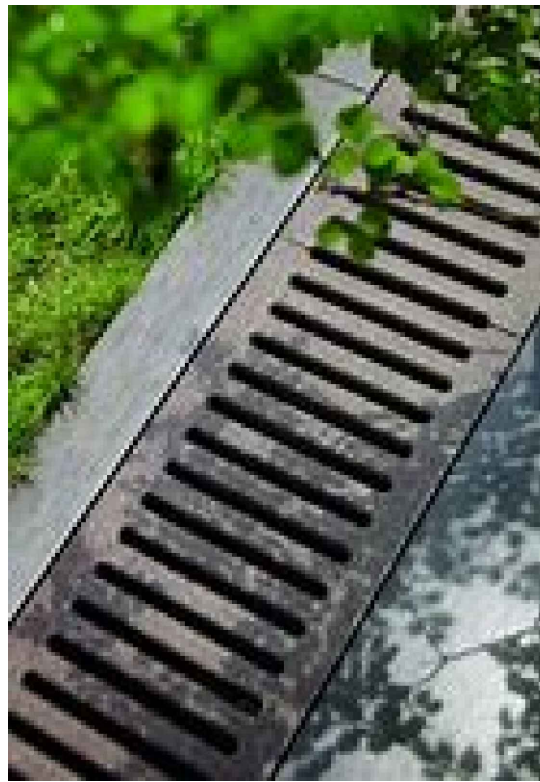

QUADRO DE REVISÕES:		
NR REV.	DATA	DESCRIÇÃO
02	27/10/2022	ATUALIZAÇÃO DE ARQUITETURA R04
01	23/09/2022	ACRESCIMO DE PONTOS E ATUALIZAÇÃO DE ARQUITETURA R02
00	20/09/2022	EMIÇÃO INICIAL
RESPONSÁVEL TÉCNICO / CREA:		
ARLAN CARLOS SANTOS - CREA 051944137-0-D/BA		
PROPRIETÁRIO:		
FUNDEPES		
RESPONSÁVEL TÉCNICO / CFT:		
TATIANA MAGNA SANTOS - CFT 0200132563-D/AL		
NOME DO PROJETO OU PROPRIETÁRIO:		
NEES-NUCLÉO DE EXCELENCIA DE TECNOLOGIA-ENSINO HÍBRIDO		
Av. Lourival Melo Mota, S/N - Tabuleiro do Martins, Macaé - AL		
SISTEMA DE DRENAGEM DE AGUÁS PLUVIAIS.		
NOME DA PLANTA:		
PLANTA DE DRENAGEM - ÁREA EXTERNA		
DATA EMISSÃO:	ESCALA:	PRANCHA:
SETEMBRO 2022	SEM ESCALA	
NOME DO ARQUIVO:		
GS.392.NEES.03.01_R02		

PLANTA SITUAÇÃO Escala 1/50